Réglementation et Sécurité

Formation de formateurs Sauveteurs Secouristes du Travail (SST)

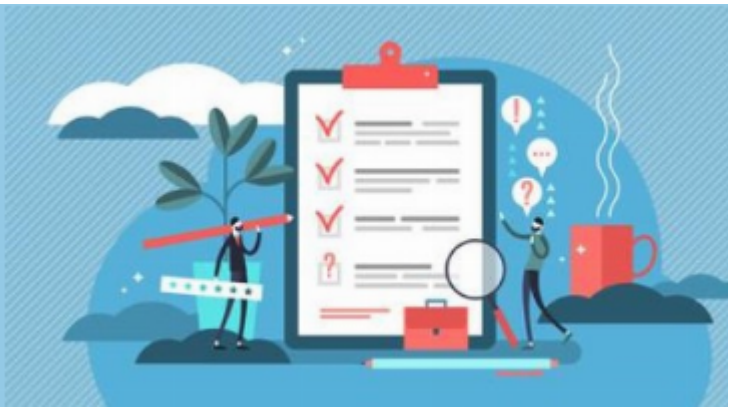

La formation de formateurs de sauveteurs secouristes du travail permet d'acquérir la compétence de formateur d'acteurs sauveteurs secouristes du travail. Le formateur peut intervenir dans une entreprise dans le respect des programmes et référentiels de l'INRS ou pour un centre de formation (GRETA-CFA, AFPA ou autres organismes de formation). Le réseau des GRETA-CFA est habilité par l'INRS pour dispenser cette formation de formateur.

Public visé

Tous publics

Prérequis

- Fournir un certificat de sauveteur secouriste du travail à jour (- de 2 ans)
- Suivre le module d'autoformation réalisable en ligne sur le site de l'INRS «Acquérir des bases en prévention des risques professionnels »

Objectifs pédagogiques

- Situer le sauvetage secourisme du travail dans la démarche globale de santé et sécurité au travail
- Être capable d'assurer l'apprentissage des comportements et des gestes du SST
- Assurer l'organisation et l'évaluation d'une formation SST
- Concevoir et mettre en oeuvre une pédagogie adaptée

Modalités de formation

Présentiel

- Durée de la formation : 56 heures
- Dates de formation 2025 : 01-02-03-04 / 15-16-17-18 juillet
- Lieu de la formation : Annexe du Rectorat, 4 rotonde du Bois de l'Aune, Jas de Bouffan, 13090 Aix-en-Provence

Matériels pédagogiques personnels conseillés

Aucun

Contenu détaillé de la formation

Accompagner l'entreprise ou l'établissement dans son projet de formation de SST, intégré à sa démarche de prévention des risques professionnels

- Les enjeux humains, organisationnels, financiers et juridiques
- Rappel des bases de la prévention des risques professionnels
- La méthodologie de projet
- L'argumentation pour convaincre
- Rappel de l'organisation de la prévention dans l'entreprise / les différents acteurs
- Documents de référence / référentiel d'activité / référentiel de compétence / référentiel de certification
- La prévention des risqueLe guide des données techniques et conduites à tenir du SST
- Concevoir, organiser, animer, et évaluer une action de formation SST
- La pédagogie spécifique au SST
- Assurer le suivi administratif de la formation sur l'outil de gestion FORPREV

Animation de la formation

Cette formation alterne apports théoriques et mises en situations pratiques sur des cas concrets.

Formateur-trice

François PATIN, Formateur sécurité GRETA-CFA Vaucluse

Moyens d’évaluation mis en œuvre et suivi

Certification INRS

Modalités d’inscription

Les demandes d'inscription sont à communiquer en cliquant sur le bouton "S'inscrire" qui apparaît sur cette page de présentation lorsqu'une ou plusieurs sessions sont programmées.
Une demande de validation sera automatiquement adressée aux responsables désignés par le participant. Après validation de leur part, un courriel confirmera l’inscription définitive.

Tarif

Cette formation est prise en charge dans le cadre du plan de formation de la structure qui vous emploie et est financée par le Fonds académique de mutualisation (FAM).

Accessibilité aux personnes en situation de handicap

Pour plus d'informations prendre contact avec le référent PSH du GIP-FCIP : contact.pfr@region-academique-paca.fr